	Առաջադրանքը՝ պատասխանների 5 տարբերակներով	Ճիշտ պատասխան	Ճիշտ պատասխան /բառերով/
1	Ուսուցչուհին գրատախտակին գրեց երկվանկ բառերի առաջին վանկերը՝ *մո-, տա-, զա-,* և երկրորդ վանկերը՝ *-տիկ, -րի*: Ամենաշատը քանի՞ բառ ստացավ Արշակը՝ առաջին վանկերը միացնելով երկրորդներին: *Ա.* 2 *Բ.* 3 *Գ.* 4 *Դ.* 5 *Ե.* 6	Դ	5
2	Ո՞ր բառը պետք է գրել մեղվիկի փոխարեն, որ փակագծերից ձախ և աջ գրված բառերի հետ կազմի նոր բառեր: քար (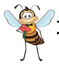 ղջյուր *Ա.* ափ *Բ.* մաղ *Գ.* այծ *Դ.* պոչ *Ե.* ագի	Գ	այծ

	Առաջադրանքը՝ պատասխանների 5 տարբերակներով	Ճիշտ պատաս-խան	Ճիշտ պատասխան /բառերով/
3	Ի՞նչ նախադասություն է գաղտնագրվել բերված տառաշարով. **Մեննէչղատունույունայրվեվմենրեցոուհիթոէ** *Ա.* Մեղանչելը լավ բան չէ: *Բ.* «Մեղուն» լավ մրցույթ է: *Գ.* Մարզվելը մարմինը կոփում է: *Դ.* Մեղուները թռչում են ծաղկից ծաղիկ: *Ե.* Մրցույթում ուժեղը հաղթում է:	Բ	«Մեղուն» լավ մրցույթ է:

	Առաջադրանքը՝ պատասխանների 5 տարբերակներով	Ճիշտ պատասխան	Ճիշտ պատասխան /բառերով/
4	Ի՞նչ թիվ է թաքցրել մեղվիկը: *էթէ — 5* *տուն — 4* *շունչ — 5* *որդ — 5* *տունկ —* *Ա.* 3 *Բ.* 4 *Գ.* 5 *Դ.* 6 *Ե.* 7	Գ	5

	Առաջադրանքը՝ պատասխանների 5 տարբերակներով	Ճիշտ պատաս-խան	Ճիշտ պատասխան /բառերով/
5	*Ա-ն դնես ձախում* *Ու ձախից կարդաս՝* *Համով է, անգին:* *Ա-ն դնես աջում* *Ու աջից կարդաս՝* *Կղեղնի այգին:* *Ա.* նուշ *Բ.* հավ *Գ.* վար *Դ.* շուն *Ե.* պար	Ա	նուշ

	Առաջադրանքը՝ պատասխանների 5 տարբերակներով	Ճիշտ պատասխան	Ճիշտ պատասխան /բառերով/
6	• Եփած ____________ ծիծաղը կգա • ____________ ականջում քնած • ____________ բանջարանոց թողնել • ____________ գլխին ավետարան կարդալ Տարբերակներում պատկերված կենդանիներից ո՞րը չի կարող տեղ զբաղեցնել բերված դարձվածքներից ոչ մեկում: 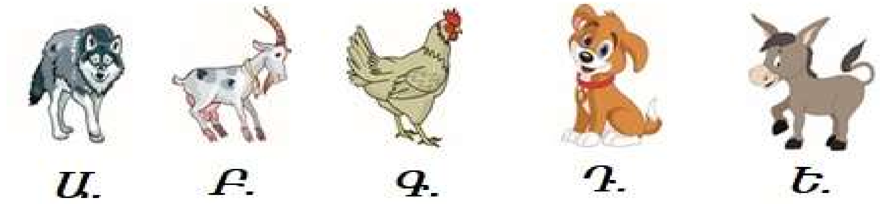 	Դ	Շունը

	Առաջադրանքը՝ պատասխանների 5 տարբերակներով	Ճիշտ պատասխան	Ճիշտ պատասխան /բառերով/
7	Պատասխանի տարբերակները, բացի մեկից, նույն ընտանիքի բառեր են: Ո՞րն է օտարը: *ագահ, անկուշտ, անհագ, ընչաքաղց, ընչամոլ, ընչացք, ընչասեր* *Ա.* ընչաքաղց *Բ.* ընչացք *Գ.* ընչամոլ *Դ.* ընչասեր *Ե.* ագահ	Բ	ընչացք
8	Պատասխանի տարբերակներից ո՞րը կտրելով և *է* ավելացնելով կարող ենք միտք ստանալ: *Ա.* սակավ *Բ.* անձավ *Գ.* քարակոփ *Դ.* պախուրց *Ե.* սաղարթ	Ա	սակավ

	Առաջադրանքը՝ պատասխանների 5 տարբերակներով	Ճիշտ պատաս-խան	Ճիշտ պատասխան /բառերով/
9	Բառազույգերը կազմված են որոշակի օրինաչափությամբ: Ըստ այդ օրինաչափության՝ ի՞նչ բառ է թաքցրել մեղվիկը: *ավարտ — արտաղրանք* *պատրանք — անքնություն* *վարկած —* *կարկուտ — կուտակում* *ծիածան — ծանծաղուտ* *Ա.* ծակոտկեն *Բ.* կրծոտել *Գ.* ծրար *Դ.* կարծիք *Ե.* կածան	Ե	կածան

	Առաջադրանքը՝ պատասխանների 5 տարբերակներով	Ճիշտ պատասխան	Ճիշտ պատասխան /բառերով/
10	*Հույզ, կեզ, սեր, հատ, սույլ, սուր, երգ* բառերից ո՞րը չկարողացավ գնալ -*իչ*-ի տուն։ *Ա.* սեր *Բ.* սույլ *Գ.* երգ *Դ.* սուր *Ե.* հատ	Ա	սեր

	Առաջադրանքը՝ պատասխանների 5 տարբերակներով	Ճիշտ պատասխան	Ճիշտ պատասխան /բառերով/
11	Իմաստ արտահայտող բառեր ստանալու համար ծաղկի փոխարեն ընդամենը քանի՞ հատ միննույն տառից պետք է դնել: *ու❀արկել, ու❀որդել, ու❀ել, ու❀եկցել, ու❀անկյուն, ու❀ի, ու❀իչ, ու❀եզրություն, ու❀էչափ* *Ա.* 9 *Բ.* 10 *Գ.* 11 *Դ.* 12 *Ե.* 13	Ե	13

	Առաջադրանքը՝ պատասխանների 5 տարբերակներով	Ճիշտ պատասխան	Ճիշտ պատասխան /բառերով/
12	***Շատակեր, աշակերտ, ատրաշեկ, կետաշար*** բառերը մտերիմ ընկերներ են: Նրանք ունեն ևս մեկ մտերիմ ընկեր: Ո՞ր բառն է դա: *Ա.* շարական *Բ.* կերաշատ *Գ.* աշտարակ *Դ.* եռաշերտ *Ե.* աշտանակ	Բ	կերաշատ

	Առաջադրանքը՝ պատասխանների 5 տարբերակներով	Ճիշտ պատասխան	Ճիշտ պատասխան /բառերով/
13	Ո՞ր տարբերակի բառը կօգնի *հոր, ցան, միս, ուղի, փոշի, զարի, անձրև, մեղր, աղ, ոսկի, ծաղիկ, արջ, հեղեղ, շուն, առատ* բառերին նորանալու, նոր կյանք ստանալու: *Ա.* գայլ *Բ.* քար *Գ.* ջուր *Դ.* սունկ *Ե.* գետ	Գ	ջուր

	Առաջադրանքը՝ պատասխանների 5 տարբերակներով	Ճիշտ պատաս-խան	Ճիշտ պատասխան /բառերով/
14	Աջ կողմում բերված է տառային ծածկագիր, որում յուրաքանչյուր տառին համապատասխանում է մեկ թվանշան: Նույն տառերին համապատասխանում են նույն թվանշանները: Պատասխանի տարբերակներից ո՞րն է համապատասխանում այդ տառային ծածկագրին: ՊԱՏ + ՊԱՏ + ՊԱՏ + ՊԱՏ = ՏՈՒՆ Ա. 145 + 145 + 145 + 145 = 580 Բ. 245 + 245 + 245 + 245 = 930 Գ. 146 + 146 + 146 + 146 = 584 Դ. 154 + 154 + 154 + 154 = 670 Ե. 162 + 162 + 162 + 162 = 648	Ա	145 + 145 + 145 + 145 580

	Առաջադրանքը՝ պատասխանների 5 տարբերակներով	Ճիշտ պատասխան	Ճիշտ պատասխան /բառերով/
15	Ի՞նչ տառակապակցություն պետք է գրել մեղվիկի փոխարեն։ *ԱԺՃՌ* *ԲԻՄՄ* *ԳԼՅՎ* 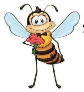, *Ա.* ԱՌԲՍ *Բ.* ԺՃԻՄ *Գ.* ԴԽՆՏ *Դ.* ԴԵԸՐ *Ե.* ՎՅԵԾ	Գ	ԴԽՆՏ

	Առաջադրանքը՝ պատասխանների 5 տարբերակներով	Ճիշտ պատաս-խան	Ճիշտ պատասխան /բառերով/
16	Տարբերակներից չորսում երկուական տառ նույն սկզբունքով և՛ պոչ է, և՛ գլուխ: Ո՞ր տարբերակն է զուրկ այդ հատկությունից: *Ա.* թամբակալ *Բ.* ղեկավար *Գ.* աղբահոր *Դ.* կաթոզին *Ե.* այգետունկ	Դ	կաթոզին

	Առաջադրանքը՝ պատասխանների 5 տարբերակներով	Ճիշտ պատաս-խան	Ճիշտ պատասխան /բառերով/
17	Երեխաները գրականության դասին խաղ էին խաղում: Նրանք անվանում էին ստեղծագործությունների այնպիսի հերոսների, որոնց անունները սկսվում են նույն տառերով, ինչ իրենց անուններն են՝ Գևորգ Մարզպետունի, Թոմ Սոյեր, Զախորդ Փանոս, Մերի Փոպինս, Ռոբինզոն Կրուզո: Երեխաներից ո՞վ խախտեց խաղի կանոնը: *Ա.* Գայանե *Բ.* Թամար *Գ.* Զյունիկ *Դ.* Մինաս *Ե.* Ռազմիկ	Գ	Զյունիկ

	Առաջադրանքը՝ պատասխանների 5 տարբերակներով	Ճիշտ պատասխան	Ճիշտ պատասխան /բառերով/
18	Ի՞նչ բառ է ծածկագրվել նկարելուկով: *2640* *Ա.* սար *Բ.* սունկ *Գ.* սուրճ *Դ.* սոխ *Ե.* սուր	Դ	սոխ

	Առաջադրանքը՝ պատասխանների 5 տարբերակներով	Ճիշտ պատասխան	Ճիշտ պատասխան /բառերով/
19	***Գալարել, կլանել, անպատվել, հավանել, անջատել*** բառաշարքի բառերը միևնույն օրինաչափությամբ կորցրին երկուական տառ և նոր տեսք ստացան: Պատասխանի տարբերակներից ո՞րը չենթարկվեց այդ օրինաչափությանը: *Ա.* անջատել *Բ.* հավանել *Գ.* կլանել *Դ.* գալարել *Ե.* անպատվել	Ա	անջատել

	Առաջադրանքը՝ պատասխանների 5 տարբերակներով	Ճիշտ պատասխան	Ճիշտ պատասխան /բառերով/
20	Հայկը միևնույն օրինաչափությամբ գրել է երկու կոտորակ: Հասկանալով այդ օրինաչափությունը՝ գտի՛ր մեղվիկի թաքցրած բառը: **կառապան** / **առակ** **կարեկից** / *Ա.* պնակ *Բ.* կրակ *Գ.* երակ *Դ.* կրիա *Ե.* ցինկ	Գ	երակ

	Առաջադրանքը՝ պատասխանների 5 տարբերակներով	Ճիշտ պատաս-խան	Ճիշտ պատասխան /բառերով/
21	Տաճատը, Աննան, Ալլան, Միսը, Արան ու Սոսը խաղում էին: Նրանց մոտեցան Նազանը, Վարդուհին, Շողերը, Սարգիսը, Անդրանիկն ու Գևորգը և խնդրեցին միանալ: Սակայն խաղացող երեխաները կարող էին ընտրել միայն մեկին: Ո՞վ ընտրվեց: *Ա.* Գևորգ *Բ.* Շողեր *Գ.* Վարդուհի *Դ.* Սարգիս *Ե.* Նազան	Ե	Նազան
22	Վահանը թղթի վրա գրեց բոլոր այն բույսերի անունները, որոնք պապիկն աճեցնում էր բանջարանոցում՝ ***բազուկ, գազար, լոբի, լոլիկ, համեմ, պղպեղ, ռեհան, սխտոր, վարունգ***: Հետո նկատեց, որ բույսերից մեկի անունը մոռացել է, և ավելացրեց «ռեհան» բառից հետո: Ո՞ր բույսն էր մոռացել Վահանը: *Ա.* սամիթ *Բ.* բամիա *Գ.* բողկ *Դ.* սոխ *Ե.* կաղամբ	Ա	սամիթ

	Առաջադրանքը՝ պատասխանների 5 տարբերակներով	Ճիշտ պատասխան	Ճիշտ պատասխան /բառերով/
23	Խաչբառի նարնջագույն վանդակներում միննույն ձայնավոր հնչյունը տեղադրելուց հետո մեղվիկի փոխարեն ո՞ր տառը պիտի ընտրես, որ ուղղահայաց բոլոր սյունակներում բառեր ստացվեն: 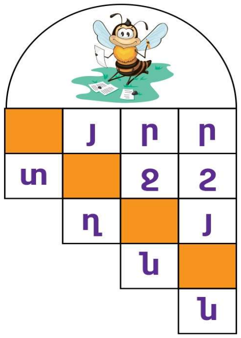 Ա. ս Բ. գ Գ. խ Դ. ճ Ե. շ	Ե	Շ

	Առաջադրանքը՝ պատասխանների 5 տարբերակներով	Ճիշտ պատասա-խան	Ճիշտ պատասխան /բառերով/
24	Կոտորակագիր կոչվող ծածկագրում մեր այբուբենի յուրաքանչյուր տառին համապատասխանում է մի կոտորակ, որի համարիչում և հայտարարում դրված կետերը որոշակի կապ ունեն տվյալ տառի հետ: Օրինակ՝ 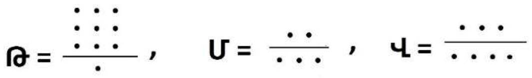 Ի՞նչ առած է գաղտնագրվել հետևյալ կոտորակագրում. 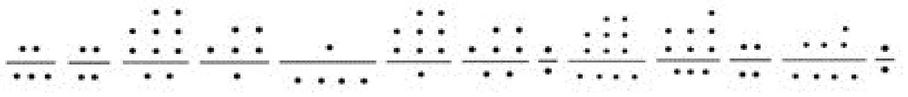 *Ա.* Մարդը մարդով է մարդ: *Բ.* Լույսը բացվի, բարին՝ հետը: *Գ.* Մի ձեռը ծափ չի տա: *Դ.* Ամեն բանի վերջն է գովելի: *Ե.* Աղվեսի վկան իր պոչն է:	Գ	Մի ձեռը ծափ չի տա:

	Առաջադրանքը՝ պատասխանների 5 տարբերակներով	Ճիշտ պատասխան	Ճիշտ պատասխան /բառերով/
25	*Պաղպաղակ — աղակեր — կերպար — արկած —* Պատասխանի տարբերակներից ո՞րը պետք է դնել մեղվիկի փոխարեն: *Ա.* ածական *Բ.* կածան *Գ.* առկայծում *Դ.* ծիրան *Ե.* կարծիք	Դ	Ծիրան

	Առաջադրանքը՝ պատասխանների 5 տարբերակներով	Ճիշտ պատասխան	Ճիշտ պատասխան /բառերով/
26	***Խեժապատ, կենսաբան, ծավարահատ, ճենապակի, հիշատակ*** բոլոր բառերը շարված են մի հետաքրքիր օրինաչափությամբ: Պատասխանի տարբերակներից ո՞րը պետք է լինի հաջորդը: *Ա.* ծառատունկ *Բ.* շատրվան *Գ.* նավակազմ *Դ.* հեռաչափ *Ե.* շրջանակ	Բ	շատրվան

	Առաջադրանքը՝ պատասխանների 5 տարբերակներով	Ճիշտ պատասխան	Ճիշտ պատասխան /բառերով/
27	Ի՞նչ բառ է թաքցրել մեղվիկը։ *կրպակ, սայլ, գրքամոլ, բաշխել, բարդ, գորգ,* *Ա.* բնավ *Բ.* գնդակ *Գ.* գրավ *Դ.* դաշտային *Ե.* թյուր	Դ	դաշտային

	Առաջադրանքը՝ պատասխանների 5 տարբերակներով	Ճիշտ պատաս-խան	Ճիշտ պատասխան /բառերով/
28	*Մասունք, անկրակ, լեզվանի, քներակ, կարպետ, գրպան, զարմիկ* բառաշարքը կազմված է հետաքրքրական օրինաչափություն ունեցող բառերից: Բառերից մեկը դուրս է այդ օրինաչափությունից: Այդ բառն է՝ *Ա.* մասունք *Բ.* անկրակ *Գ.* քներակ *Դ.* կարպետ *Ե.* գրպան	Ե	գրպան

	Առաջադրանքը՝ պատասխանների 5 տարբերակներով	Ճիշտ պատասխան	Ճիշտ պատասխան /բառերով/
29	Դավիթը տառաշարի բոլոր տառերով կազմեց մի նախադասություն: ԱԵԵԵԵԸԻՄՄՄՍՍՐՐՐՐՌՒ Պատասխանի տարբերակներից ո՞րը կազմեց նա: *Ա.* Սիրում եմ Մասիս սարը: *Բ.* Ես սիրում եմ մեր սարերը: *Գ.* Մեր սիրուն Սիսն եմ ես: *Դ.* Սիրում եմ սարի մասուրը: *Ե.* Սիսն ու Մասիսը սար են:	Բ	Ես սիրում եմ մեր սարերը:

	Առաջադրանքը՝ պատասխանների 5 տարբերակներով	Ճիշտ պատաս-խան	Ճիշտ պատասխան /բառերով/
30	Ո՞վ է այն հեքիաթի հեղինակը, որը գաղտնագրված է այս նկարելուկով. Ա. Հովհաննես Թումանյան Բ. Ղազարոս Աղայան Գ. Աթաբեկ Խնկոյան Դ. Դերենիկ Դեմիրճյան Ե. Հանս Քրիստիան Անդերսեն	Ա	Հովհաննես Թումանյան