	Առաջադրանքը՝ պատասխանների 5 տարբերակներով	Ճիշտ պատաս-խան	Ճիշտ պատասխան /բառերով/
1	Կարենը համացանցում նկար էր որոնում, և բառը մուտքագրեց, էկրանին միաժամանակ երևացին այս երկու պատկերները. 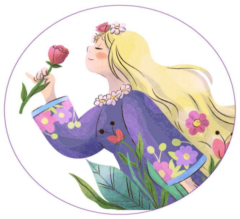 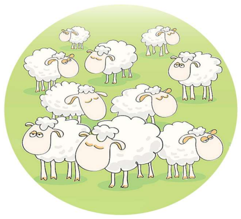 Ո՞ր բառն էր մուտքագրել Կարենը: *Ա.* գառ *Բ.* ծաղիկ *Գ.* քիթ *Դ.* հոտ *Ե.* արոտ	Դ	հոտ

	Առաջադրանքը՝ պատասխանների 5 տարբերակներով	Ճիշտ պատաս-խան	Ճիշտ պատասխան /բառերով/
2	Կետադրական ո՞ր նշանն է հնարամտորեն թաքնվել բերված բառաշարքում: *մեղու, իրական, ջրաներկ, արագ, կախույք, երկար, տանիք* *Ա.* չակերտ *Բ.* ստորակետ *Գ.* վերջակետ *Դ.* ապաթարց *Ե.* միջակետ	Ե	միջակետ
3	Միքայելը ***թուր, հուշ, ձող, կաղ, վեճ*** բառերով կազմեց մի բառաշարք՝ գտնելով բառերի մի հետաքրքիր օրինաչափություն: Ո՞ր բառն է սխալմամբ հայտնվել բառաշարքում: *Ա.* թուր *Բ.* հուշ *Գ.* ձող *Դ.* ճաղ *Ե.* վեճ	Ե	վեճ

	Առաջադրանքը՝ պատասխանների 5 տարբերակներով	Ճիշտ պատաս-խան	Ճիշտ պատասխան /բառերով/
4	Ի՞նչ նախադասություն է գաղտնագրվել տառաշարով: **Այբրեայբմենըթզիմնուայբցոտյունունու** *Ա.* Այբբենարանում նկարներ կան: *Բ.* Արան ու Արմենը գնացին տուն: *Գ.* Արամը գնաց տուն: *Դ.* Այդքան շուտ տուն չեն գնա: *Ե.* Արան տնկիներ բերեց տուն:	Գ	Արամը գնաց տուն:
5	Ո՞ր բառը պետք է գրել մեղվիկի փոխարեն, որ փակագծերից ձախ և աջ գրված բառերի հետ կազմի նոր բառեր: *կայծ (* *փի* *Ա.* ակ *Բ.* գետ *Գ.* ծով *Դ.* շաղ *Ե.* քար	Ե	քար

	Առաջադրանքը՝ պատասխանների 5 տարբերակներով	Ճիշտ պատասխան	Ճիշտ պատասխան /բառերով/
6	Մեղվիկի փոխարեն պատասխանի տարբերակներից ո՞րը բերված բոլոր բառերի հետ կկազմի նոր բառեր: 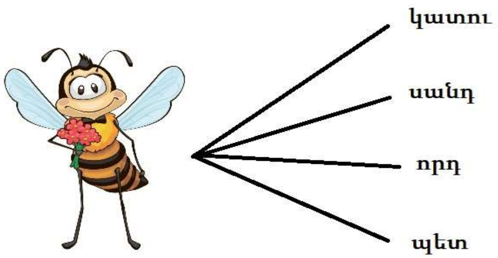 *Ա.* հար *Բ.* վար *Գ.* դար *Դ.* մար *Ե.* շար	Բ	վար

	Առաջադրանքը՝ պատասխանների 5 տարբերակներով	Ճիշտ պատաս-խան	Ճիշտ պատասխան /բառերով/
7	Շատ հաճախ եք ինձ գործածում, երբ որ ինչ-որ տեղ եք գնում: Ինձնից առաջ թե *մ* դնեք, ձեռք ու երես կսնացնեմ: Եթե հանկարծ դուք *ջ* դնեք, պապակ սրտեր կզովացնեմ: *Լ* թե դնեք, ձեզ նորություն եւ կբերեմ, *Թ* ու *ս* էլ եթե դնեք, թշնամուց եւ ձեզ կփրկեմ: Ո՞ր տարբերակն է ճիշտ պատասխանը: *Ա*. որ *Բ*. ար *Գ*. ուր *Դ*. եր *Ե*. ով	Գ	ուր

	Առաջադրանքը՝ պատասխանների 5 տարբերակներով	Ճիշտ պատասխան	Ճիշտ պատասխան /բառերով/
8	*Եզան կերածը դարման ու սեզ էր,* *Ինքը բարության քայլող մի դեզ էր,* *Համառ էր, բայց և խոնարհ ու հեզ էր,* *Ի՞նչ աներ, եզ էր…* Ստորև բերված ո՞ր բնութագրումը չի համապատասխանում Հ. Սահյանի նկարագրած եզին: *Ա.* Եզը սնվում էր խոտաբույսերով: *Բ.* Եզն անչար ու բարի էր: *Գ.* Եզան կերածը հարդ էր: *Դ.* Եզը քայլում էր դիզած խոտի վրայով: *Ե.* Թեև եզը հաստատակամ էր, բայց հնազանդվում էր:	Դ	Եզը քայլում էր դիզած խոտի վրայով:

	Առաջադրանքը՝ պատասխանների 5 տարբերակներով	Ճիշտ պատաս-խան	Ճիշտ պատասխան /բառերով/
9	Երկվորյակ մեղվիկների փոխարեն տեղադրելով պատասխանի տարբերակները՝ Գիտունիկը կազմեց բառեր, բայց մի տարբերակով ճիշտ բառ չստացվեց: Ո՞րն է դա: *Ա.* Ք *Բ.* Ճ *Գ.* Ց *Դ.* Ձ *Ե.* Գ	Ա	քամք

	Առաջադրանքը՝ պատասխանների 5 տարբերակներով	Ճիշտ պատասխան	Ճիշտ պատասխան /բառերով/
10	Ի՞նչ բառ է թաքցրել մեղվիկը։ *կամակոր — որոր* *լսարան — աներեր* *համախոհ — ոհմակ* *հայտնի —* *Ա.* ինքնուրույն *Բ.* նիհար *Գ.* հայտնություն *Դ.* ինքնարժեք *Ե.* անհայտ	Բ	նիհար

	Առաջադրանքը՝ պատասխանների 5 տարբերակներով	Ճիշտ պատաս-խան	Ճիշտ պատասխան /բառերով/
11	Խոհարար նապաստակը սիրում է բանջարեղենը կաթսայի մեջ լցնել որոշակի օրինաչափությամբ։ 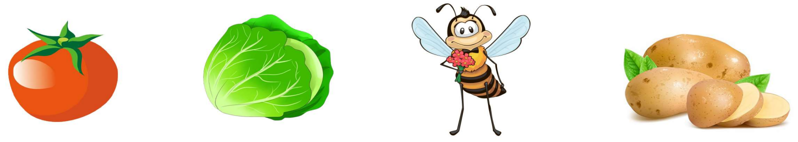 Ի՞նչ բանջարեղեն պիտի լինի մեղվիկի փոխարեն։ *Ա.* պղպեղ *Բ.* սմբուկ *Գ.* բազուկ *Դ.* բամիա *Ե.* գազար	Գ	բազուկ

	Առաջադրանքը՝ պատասխանների 5 տարբերակներով	Ճիշտ պատասխան	Ճիշտ պատասխան /բառերով/
12	Թվարկված բառերից քանի՞սն են մասնագիտությունների անվանումներ. *ուսուցիչ, նկարիչ, ջեռուցիչ, շարժիչ, մարզիչ, տպավորիչ, կափարիչ, ոսկերիչ, անջատիչ* *Ա.* 3 *Բ.* 4 *Գ.* 5 *Դ.* 6 *Ե.* 7	Բ	4

	Առաջադրանքը՝ պատասխանների 5 տարբերակներով	Ճիշտ պատաս-խան	Ճիշտ պատասխան /բառերով/
13	Ո՞ր բառն է գաղտնագրված: *բե՛ր (հականիշը) + տա՛ր (հականիշը)* *Ա.* բերան *Բ.* տերտեր *Գ.* անտարբեր *Դ.* տարբերակ *Ե.* տարբեր	Ե	տարբեր

	Առաջադրանքը՝ պատասխանների 5 տարբերակներով	Ճիշտ պատաս-խան	Ճիշտ պատասխան /բառերով/
14	Ի՞նչ բառ է գաղտնագրվել նկարելուկով: ~~Դ~~ Դ Ր *Ա.* դրդել *Բ.* անդարդ *Գ.* անարդար *Դ.* անդադար *Ե.* անդուր	Դ	անդադար

	Առաջադրանքը՝ պատասխանների 5 տարբերակներով	Ճիշտ պատաս-խան	Ճիշտ պատասխան /բառերով/
15	*Դամշիտը կրանարչով պախտլվեց:* Յուրաքանչյուր տառախմբից քանի՞ տառ հանենք, որ ստացվի նախադասություն՝ առանց տառերի տեղերը խախտելու: *Ա.* 1 *Բ.* 2 *Գ.* 3 *Դ.* 4 *Ե.* 5	Բ	2

	Առաջադրանքը՝ պատասխանների 5 տարբերակներով	Ճիշտ պատաս-խան	Ճիշտ պատասխան /բառերով/
16	Լուծելով բերված բառային արտահայտությունը՝ կգտնեք, թե ինչ բառ է թաքցրել մեղվիկը: *արվեստի տեսակ + պտուղ =* *Ա.* պարեղանակ *Բ.* նկարակալ *Գ.* երգեհոն *Դ.* բալենի *Ե.* վերելակ	Գ	երգեհոն

	Առաջադրանքը՝ պատասխանների 5 տարբերակներով	Ճիշտ պատաս-խան	Ճիշտ պատասխան /բառերով/
17	Պատասխանի տարբերակներից չորսին միավորում է մի հետաքրքիր օրինաչափություն, իսկ մեկը դուրս է այդ օրինաչափությունից: Ո՞րն է այդ բառը: *Ա.* ուզել *Բ.* սրահ *Գ.* դրամ *Դ.* գրամ *Ե.* ուտել	Ե	ուտել

	Առաջադրանքը՝ պատասխանների 5 տարբերակներով	Ճիշտ պատաս-խան	Ճիշտ պատասխան /բառերով/
18	Տարբերակներից ո՞րը կարող է դառնալ նախադասություն, եթե կարդանք հակառակ ուղղությամբ: *Ա.* տապակ *Բ.* սրտատրոփ *Գ.* տախտակ *Դ.* պայուսակ *Ե.* քնքուշ	Ա	տապակ

	Առաջադրանքը՝ պատասխանների 5 տարբերակներով	Ճիշտ պատասխան	Ճիշտ պատասխան /բառերով/
19	Ինձ կգտնես աստղների ու մատնոցների տուփում: Եթե ինձ անիվ ավելացնես,կհայտնվեմ հագուստիդ վրա: Ա. գրպան Բ. կոճ Գ. մերակ Դ. կարկատան Ե. գոտի	Բ	կոճ

	Առաջադրանքը՝ պատասխանների 5 տարբերակներով	Ճիշտ պատաս-խան	Ճիշտ պատասխան /բառերով/
20	Այս մի Ք-ն էլ խոր է, խոր, Ինչպես բառն իր խորախոր։ *Ա.* չքավոր *Բ.* խորհուրդ *Գ.* խորանարդ *Դ.* խորամանկ *Ե.* խորք	Ե	խորք
21	Ո՞ր տառը կկերպարանափոխի տրված բառերը։ ***ավել, վեր, երկ, կար, վազ*** *Ա.* ս *Բ.* դ *Գ.* ն *Դ.* զ *Ե.* թ	Գ	ն

	Առաջադրանքը՝ պատասխանների 5 տարբերակներով	Ճիշտ պատաս-խան	Ճիշտ պատասխան /բառերով/
22	*Երեք տառ ունի, տե՛ս,* *Վառվում է ասես,* *Փոխես մի տառը,* *Կհանգչի բառը:* *Ա.* հոն *Բ.* հոր *Գ.* հուր *Դ.* մուր *Ե.* թուր	Գ	հուր
23	Պատասխանի տարբերակներից չորսը նույն ընտանիքից են: Ո՞վ է հյուրը: *Ա.* բոժոժ *Բ.* գաճաճ *Գ.* մախաղ *Դ.* բազազ *Ե.* հոպոպ	Գ	մախաղ

	Առաջադրանքը՝ պատասխանների 5 տարբերակներով	Ճիշտ պատասխան	Ճիշտ պատասխան /բառերով/
24	Ամեն անգամ մեկական տառ ավելացնելով այդ թվին՝ Լևոնը մեկ ստացավ խիղճ, մեկ՝ միրգ, մեկ՝ կետադրական նշան, մեկ՝ խավար: Ո՞ր թվին էր Լևոնը տառեր ավելացնում: *Ա.* 2 *Բ.* 4 *Գ.* 6 *Դ.* 8 *Ե.* 10	Դ	ութ

	Առաջադրանքը՝ պատասխանների 5 տարբերակներով	Ճիշտ պատաս-խան	Ճիշտ պատասխան /բառերով/
25	Արամը մի ձայնավորով և տրված բաղաձայններով կազմեց յոթտառանի մի բառ: *ԿԿՂՉ* Ո՞ր ձայնավորն օգտագործեց Արամը: *Ա.* ու *Բ.* ե *Գ.* ա *Դ.* ո *Ե.* ի	Գ	ա

	Առաջադրանքը՝ պատասխանների 5 տարբերակներով	Ճիշտ պատաս-խան	Ճիշտ պատասխան /բառերով/
26	Ի՞նչ թիվ է թաքցրել մեղվիկը։ ջուր — 3 ջրաման — 3 հուր — 3 հրշեջ — 2 ընկույզ — 6 ընկուզենի — 4 գրիչ — 4 գրչաման — *Ա.* 2 *Բ.* 3 *Գ.* 4 *Դ.* 5 *Ե.* 6	Բ	3

	Առաջադրանքը՝ պատասխանների 5 տարբերակներով	Ճիշտ պատասխան	Ճիշտ պատասխան /բառերով/
27	Միմյանց գաղտնի տեղեկություններ հաղորդելու համար մեր նախնիները հայերենի այբուբենի յուրաքանչյուր տառ ներկայացրել են կետերից և մի գծիկից բաղկացած ծածկագրով: Դրանում՝ 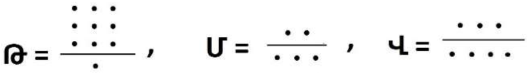 Վերհիշի՛ր այբուբենը, կռահիր, թե ի նչ օրինաչափությամբ են կետերը կապված տառերի հետ, և որոշիր, թե հետևյալ ծածկագրում ինչ բառ է գաղտնագրված: 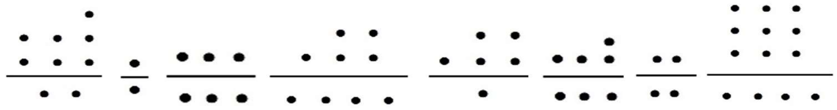 Ա. այբուբեն Բ. ընտանիք Գ. հայերեն Դ. հայրենիք	Դ	հայրենիք

	Առաջադրանքը՝ պատասխանների 5 տարբերակներով	Ճիշտ պատասխան	Ճիշտ պատասխան /բառերով/
28	Լուծելով նկարելուկը՝ կիմանաս, թե որն է գետի ուղին, և ինչ բույսեր են աճում գետափին: *Ա.* ջրափոս, բարդի, ելակ *Բ.* հուն, վարսակ, դեղձենի *Գ.* հոր, հոնի, երինջ *Դ.* հուն, վարդ, եղինջ *Ե.* ակոս, սոխ, հաղարջ	Դ	հուն, վարդ, եղինջ

	Առաջադրանքը՝ պատասխանների 5 տարբերակներով	Ճիշտ պատաս-խան	Ճիշտ պատասխան /բառերով/
29	Ի՞նչ բառ է գաղտնագրվել նկարելուկով: 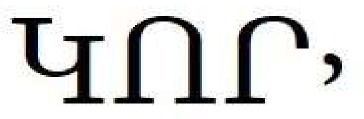 Ա. կորիզ Բ. եկվոր Գ. կենվոր Դ. կորուստ Ե. կտոր	Գ	կենվոր

	Առաջադրանքը՝ պատասխանների 5 տարբերակներով	Ճիշտ պատաս-խան	Ճիշտ պատասխան /բառերով/
30	Օգտվելով հայոց տառերի թվային արժեքներից՝ գտիր, թե ինչ բառ է ծածկագրված: **2023** *Ա.* սարդ *Բ.* սիզ *Գ.* սխալ *Դ.* սեր *Ե.* սեզ	Բ	սիզ